

Miljöinventering Dalstigen 1

Arbetsorder

Upprättad av Lisette Rosborg-Grindelius	Telefon 0733883304	E-post lisette.rosborg@recover.se
Beställande kund LP Byggentreprenad AB	Fakturamärkning AT1002.66	Vårt referensnummer 261110670/694721
Kontakt Andreas Tiller	Telefon 0706663773	

Skadeobjekt

Beställare LP Byggentreprenad AB	Er referens LP Byggentreprenad AB
Kontakt Andreas Tiller	Telefon 070-666 37 73
Skadeadress Dalstigen 1 Miljöinventering	Besiktningsdatum 20260304

Omfattning

provtagning asbest

förtydligande av provtagning

Källare:

1. Eternittak
2. Rörisolering.

Bottenplan:

3. Blå matta. HALL och KPR 8.
4. Beige matta(blå under) HALL
5. Vit matta. RUM 3
6. Grön-vit matta under. RUM 3
7. Beige matta RUM 5
8. Brun matta RUM 10 och 11.
9. Övre matta gul RUM 11.
10. Frimärke RUM 6 och 7.

Plan 1:

11. Matta brun HALL 101.
12. Matta brun RUM 102.

Plan 2.

13. Matta grå trappan upp.
14. Matta ljusblå PENTRY 204.
15. Matta ljusbeige HALL 201.
16. Matta FÖRRÅD 203.
17. Matta WC.
18. Provet behöver tas om för PCB-analys. Rekommenderas.

EJ TILLTRÄDE TILL RUM202 och 205.

Totalt 26 st lysrörsarmaturer.

Recover Skadeservice AB
Libro Ringväg 32
752 28 Uppsala

Telefon
010 - 177 77 00

Webb
www.recover.se
E-post
info@recover.se

PlusGiro

BankGiro
477-6993

Org.nr.
556787-1180
Momsregnr.
SE556787118001



1



PROV 3



PROV 4



PROV 5+6

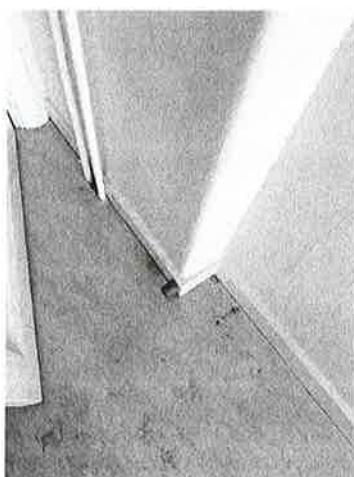

PROV 7



RUM 10



PROV 8+9



PROV 8+9



PROV 11



PROV 17



översikt RUM 13



översikt RUM 13



nytt pentry RUM 104

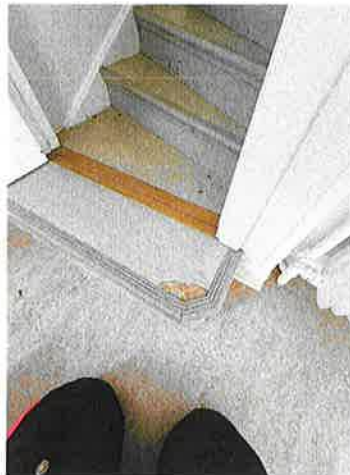

PROV 13



översikt RUM HALL 201 PROV 15



PROV15



PROV 14



PROV 16

STADSGÅ 2183, TANDTÄK
 OMRÖST, KVALITETSKONTROLL
 DUBBELTÅN 73.01.07
 ÖBOM LUNDIN 18/7/97

PLAN 1 IR Da 3:97

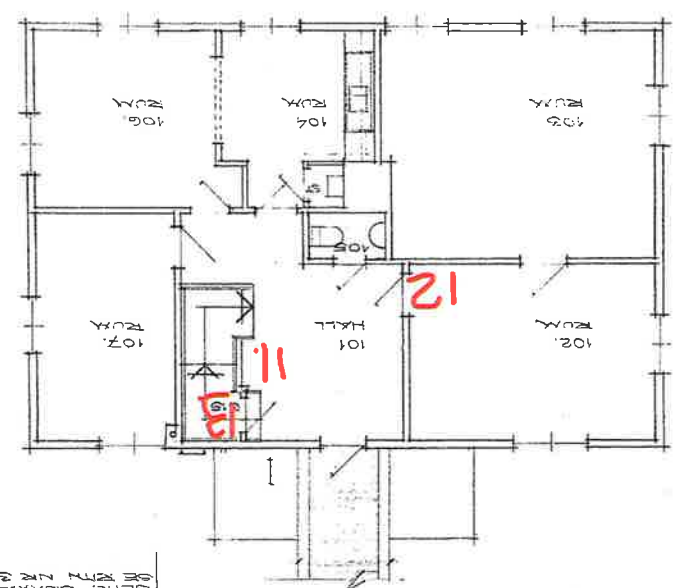

PLAN 2 IR

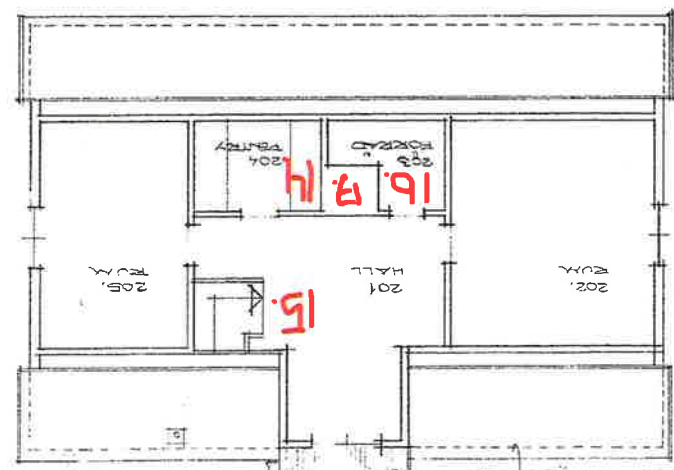

09.04

608301

1985.24

28/11 75
 28/11 74

SKALA 1:100

KILLERPLAN

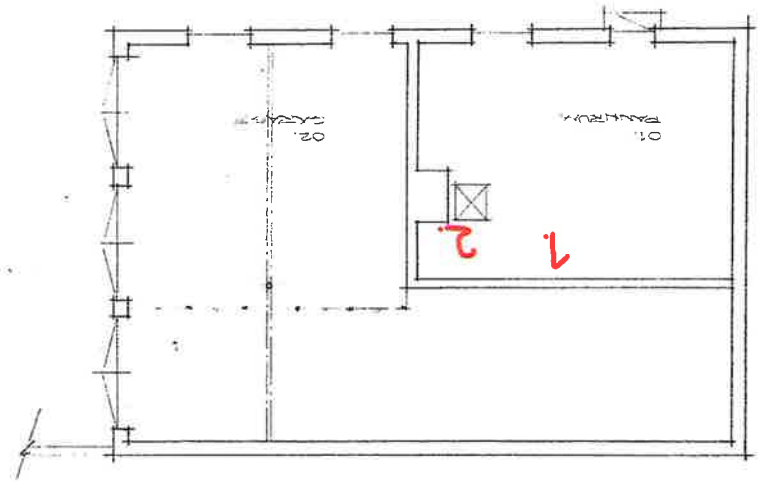

BOTTENPLAN

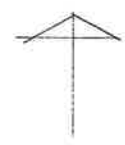
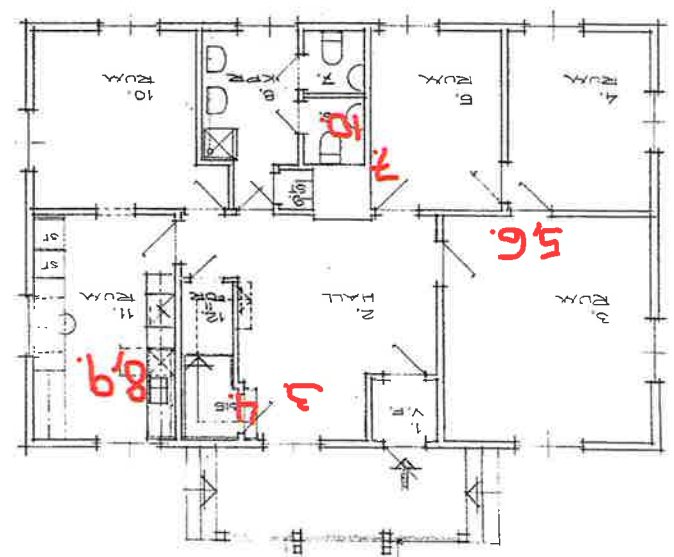

* Obligatoriska fält som ska fyllas i av företag & privatpersoner *

Uppdragsgivare/Rapportmottagare		<input checked="" type="checkbox"/> Redan kund	
* Företag / kund *		* Organisationsnummer / Personnummer *	
recover skadeservice ab		5567871180	
* Adress *		* Kontaktperson *	
spjutvägen 5		Lissan	
* Postnummer och ort *		E-post kontaktperson	
järfälla		lisette.rosborg@recover.se	
* E-post Faktura *			
* Telefonnummer *		* Provtagare *	
0733883304		Lissan	
* Projekt-/uppdragsnr eller fakturareferens *		* E-post Provtagare *	
Dalstigen 1 Danderyd		lisette.rosborg@recover.se	
* Analyskod *	* Svarstid *	* Analyskod *	* Svarstid *
<input checked="" type="checkbox"/> ASB=Asbest	<input type="checkbox"/> Express (24 tim)	<input type="checkbox"/> PAH	<input type="checkbox"/> Express (3 - 5 dagar)
<input type="checkbox"/> Pb=Bly		<input checked="" type="checkbox"/> PCB	
<input type="checkbox"/> M=Mögel	<input checked="" type="checkbox"/> Normal (3 dagar)	<input type="checkbox"/> AA=Allfater & Aromater	<input checked="" type="checkbox"/> Normal (7 dagar)
<input type="checkbox"/> Rn=Radon		<input type="checkbox"/> BT=BTEX	
<input type="checkbox"/> GM=Grundämnen/Tungmetaller		<input type="checkbox"/> KS=Krom Sexvärt	<input type="checkbox"/> Lång (10 - 14 dagar)
		<input type="checkbox"/> JB=Jord & Byggmateriel (paket)	
		<input type="checkbox"/> F=Fogmassa (paket)	
		<input type="checkbox"/> Riv=Rivningspaketet	
		<input type="checkbox"/> JF = Jord & Fyllning (paket)	
Om inte svarstid anges registreras prov med max svartid			

Prov nr.	* Provtagningsplats* (t.ex. Wc, Fönster eller tak)	* Material som undersökas* (t.ex. Matta, kitt eller Färg)	Analys -kod	Detekterat	
				Ja	Nej
1	tak	eternit		<input checked="" type="checkbox"/>	
2	rör	rörisolering		<input checked="" type="checkbox"/>	
3	golv	matta blå			<input checked="" type="checkbox"/>
4	golv	matta beige			<input checked="" type="checkbox"/>
5	golv	matta vit			<input checked="" type="checkbox"/>
6	golv	matta grön-vit			<input checked="" type="checkbox"/>
7	golv	matta beige undre lagret			<input checked="" type="checkbox"/>
8	golv	matta brun			<input checked="" type="checkbox"/>
9	golv	matta gul			<input checked="" type="checkbox"/>
10	vägg frimärken wc	kakel			<input checked="" type="checkbox"/>
11	golv	brun			<input checked="" type="checkbox"/>
12	golv	matta brun		<input checked="" type="checkbox"/>	
13	golv	matta grå			<input checked="" type="checkbox"/>

Prover bedöms i 500X förstoring Ljuskroskop, faskontrast, polarisation, GC-MS och/eller Joniserad strålning. Som ett led i vårt miljöarbete kommer vi skicka våra fakturor elektronisk

2026-03-06

Analys utförd av:



Analys AB

Besöksadress
Nynäsvägen 299
122 34 Enskede

Postadress
Box 90271
120 24 Stockholm

Växel: 08-39 30 39
E-post: info@aanalys.se
Hemsida: www.aanalys.se

Org.nr 559014-1718
Företaget innehar F-skatt
Bankgiro: 895- 3911

Order

Inlämningsdatum:

* Obligatoriska fält som ska fyllas i av företag & privatpersoner *

Uppdragsgivare/Rapportmottagare		<input checked="" type="checkbox"/> Redan kund	
* Företag / kund *		* Organisationsnummer / Personnummer *	
recover skadeservice ab		5567871180	
* Adress *		* Kontaktperson *	E-post kontaktperson
spjutvägen 5		Lissan	lisette.rosborg@recover.se
* Postnummer och ort *		* E-post Faktura *	
järfälla			
* Telefonnummer *		* Provtagare *	
0733883304		Lissan	
* Projekt-/uppdragsnr eller fakturareferens *		* E-post Provtagare *	
Dalstigen 1 Danderyd		lisette.rosborg@recover.se	
* Analyskod *	* Svarstid *	* Analyskod *	* Svarstid *
<input checked="" type="checkbox"/> ASB=Asbest	<input type="checkbox"/> Express (24 tim)	<input type="checkbox"/> PAH	<input type="checkbox"/> Express (3 - 5 dagar)
<input type="checkbox"/> Pb=Bly	<input checked="" type="checkbox"/> Normal (3 dagar)	<input checked="" type="checkbox"/> PCB	<input checked="" type="checkbox"/> Normal (7 dagar)
<input type="checkbox"/> M=Mögel		<input type="checkbox"/> AA=Alifater & Aromater	<input type="checkbox"/> Lång (10 - 14 dagar)
<input type="checkbox"/> Rn=Radon		<input type="checkbox"/> BT=BTEX	
<input type="checkbox"/> GM=Grundämnen/Tungmetaller		<input type="checkbox"/> KS=Krom Sexvärt	
		<input type="checkbox"/> JB=Jord & Byggmateriel (paket)	
		<input type="checkbox"/> F=Fogmassa (paket)	
		<input type="checkbox"/> Riv=Rivningspaketet	
		<input type="checkbox"/> JF = Jord & Fyllning (paket)	

Om inte svarstid anges registreras prov med max svartid

Prov nr.	*Provtagningsplats* (t.ex. Wc, Fönster eller tak)	*Material som undersökas* (t.ex. Matta, kitt eller Färg)	Analys-kod	Detekterat	
				Ja	Nej
	prov 14 golv	matta ljusblå	ASB		<input checked="" type="checkbox"/>
	prov 15 golv	matta ljusbeige	ASB		<input checked="" type="checkbox"/>
	prov 16 golv	matta vit + lim	ASB	<input checked="" type="checkbox"/>	
	prov 17 golv	matta golv	ASB		<input checked="" type="checkbox"/>
	prov 18 fönsterkitt	kitt PCB asbest	ASB		<input checked="" type="checkbox"/>
6			PCB		
7					
8	Prov 18 för lite material för PCB-analys				
9					
10					
11					
12					
13					

Prover bedöms i 500X förstoring Ljusmikroskopi, faskontrast, polarisation, GC-MS och/eller Joniserad strålning. Som ett led i vårt miljöarbete kommer vi skicka våra fakturor elektronisk

2026-03-06

Analys utförd av:



Besöksadress
Nynäsvägen 299
122 34 Enskede

Postadress
Box 90271
120 24 Stockholm

Växel: 08-39 30 39
E-post: info@aanalys.se
Hemsida: www.aanalys.se

Org.nr 559014-1718
Företaget innehar F-skatt
Bankgiro: 895- 3911